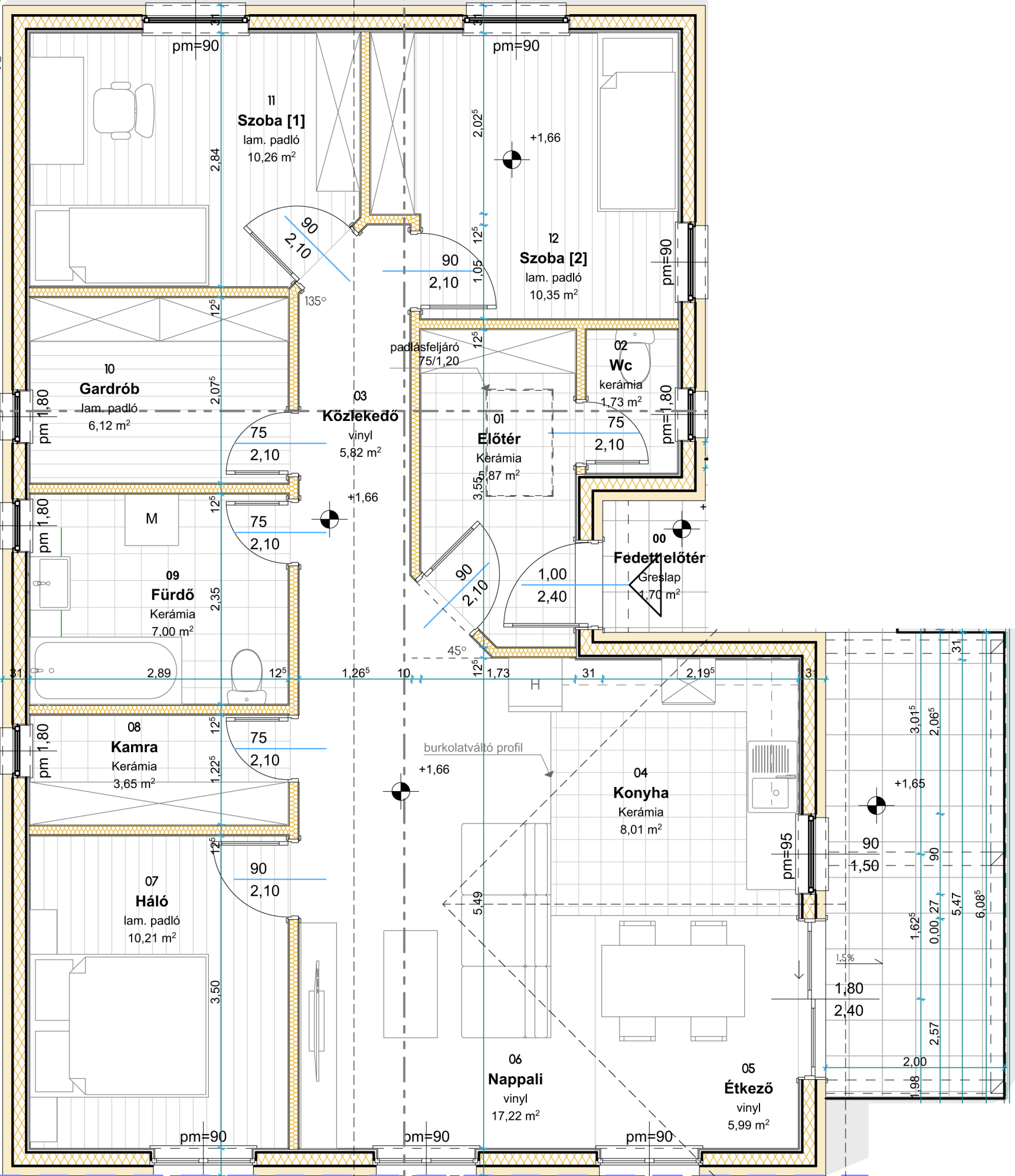
11
Szoba [1]
lam. padló
10,26 m²
12
Szoba [2]
lam. padló
10,35 m²
10
Gardrób
lam. padló
6,12 m²
03
Közlekedő
vinyl
5,82 m²
01
Előtér
Kerámia
5,87 m²
02
Wc
kerámia
1,73 m²
00
Fedett előtér
Greslap
1,70 m²
09
Fürdő
Kerámia
7,00 m²
08
Kamra
Kerámia
3,65 m²
07
Háló
lam. padló
10,21 m²
04
Konyha
Kerámia
8,01 m²
06
Nappali
vinyl
17,22 m²
05
Étkező
vinyl
5,99 m²
padlásfeljáró
75/1,20
burkolatváltó profil
pm=90
pm=95
pm 1,80
+1,66
+1,65
135°
45°
1,5%